

# Guía para descargar y empezar a operar con la app de **BBVA Trader CFD**

Diciembre 2023

Esta guía te ayudará a conocer las distintas funcionalidades de la APP BBVA Trader CFD, así como los primeros pasos para poner en marcha tú operativa con CFD.

## 01. Inicio de sesión en la APP BBVA Trader CFD

1. Cuando inicies la APP BBVA Trader CFD, te aparecerá la pantalla de acceso donde debes introducir tu usuario y contraseña multicanal.
2. Al escoger una de las cuentas de Trader, te va a solicitar que introduzcas una clave SMS para habilitar la sesión de trading.

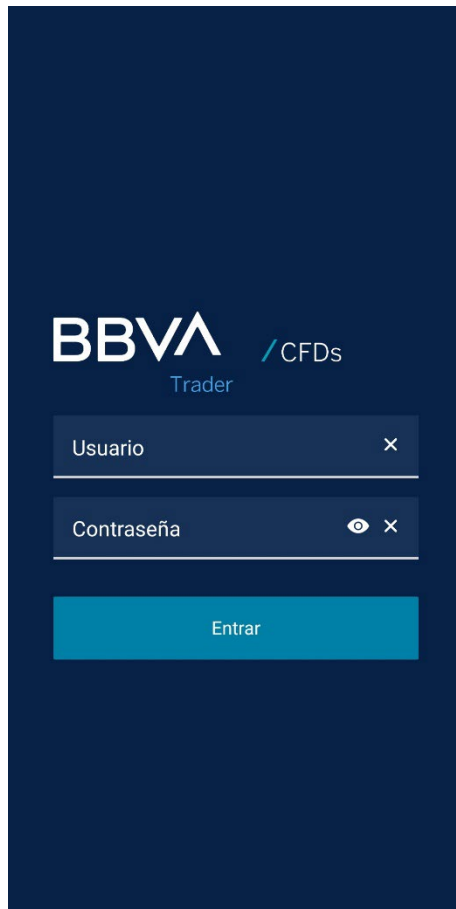

## 02. Distribución de la plataforma

Aunque, por defecto, la primera pantalla que se te va a cargar es tu “Cartera”, la APP consta con multitud de apartados y secciones que permitirán facilitar tu operativa. Además, podrás modificar la pantalla principal desde el apartado configuración.

Antes de nada es importante que conozcas el encabezado que te acompañará en todo momento en la APP de BBVA Trader CFD.

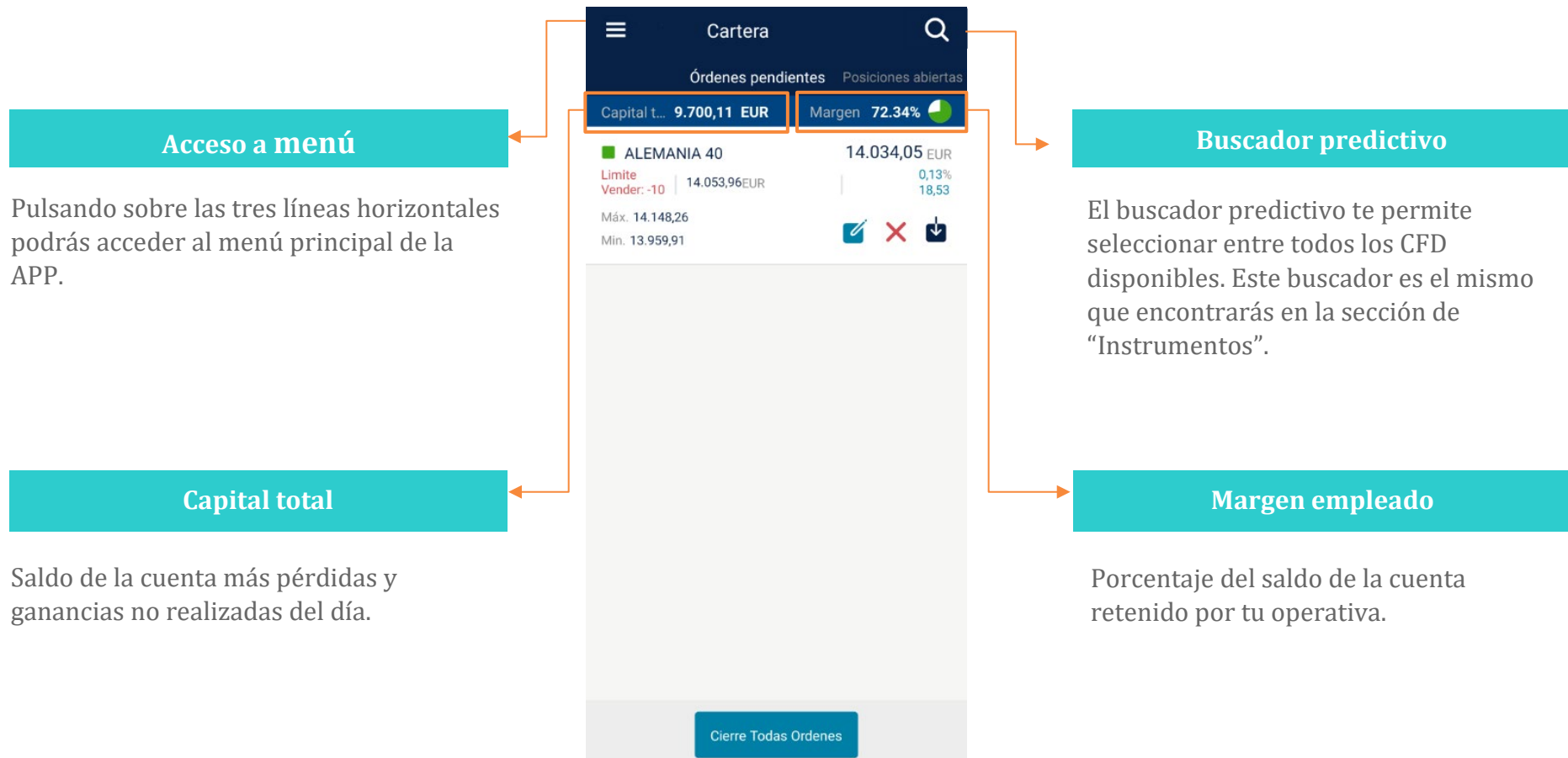

## 02. Distribución de la plataforma

En el menú principal te permite navegar entre todos los apartados de BBVA Trader CFD de una manera sencilla y rápida.

El buscador predictivo te permite seleccionar entre todos los CFD disponibles. Este buscador es el mismo que encontrarás en la sección de “Instrumentos”.

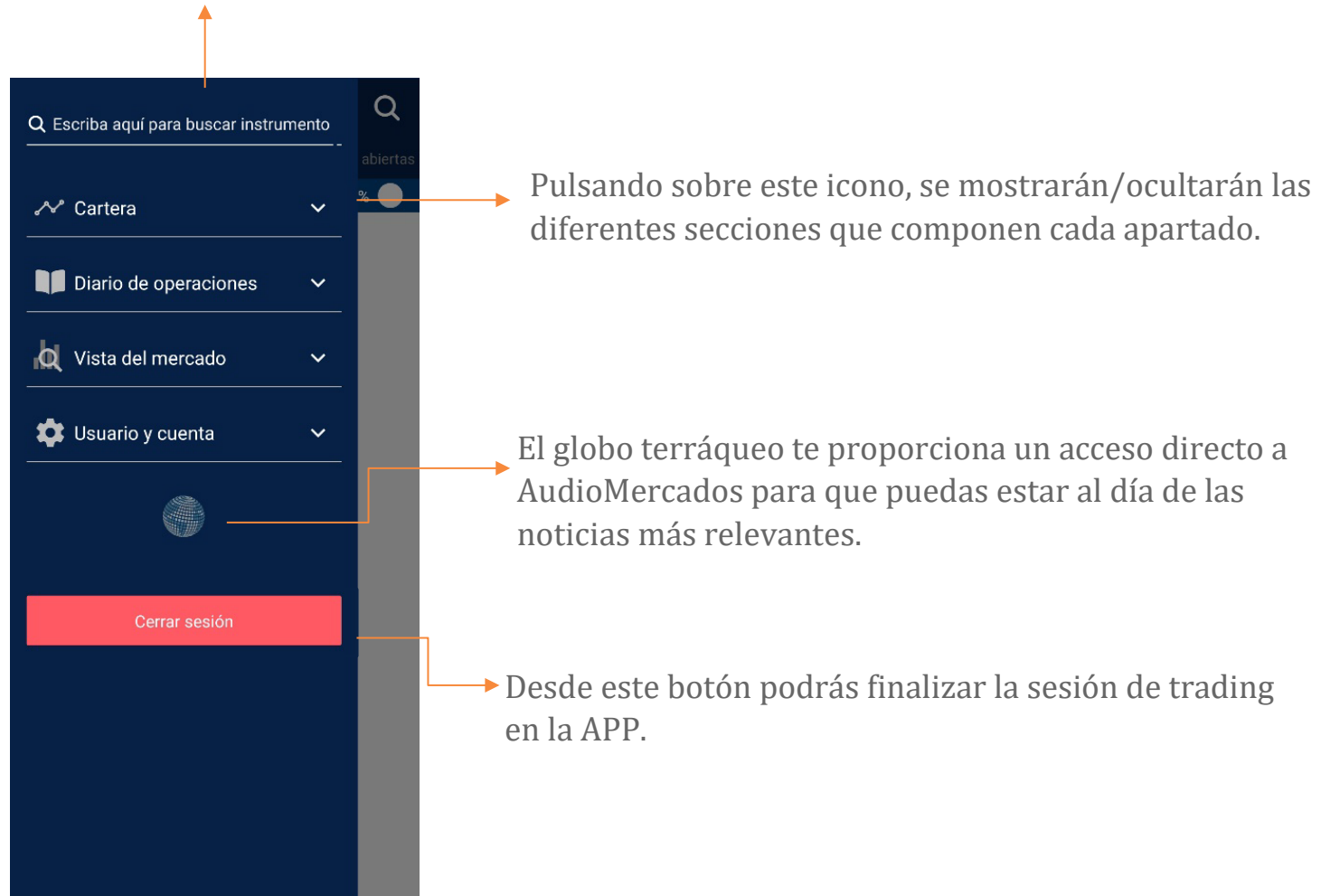

## 02. Distribución de la plataforma

Deslizando el dedo por la pantalla puedes moverte entre las diferentes secciones que componen los apartados. También podrás cambiar de sección pulsando encima del nombre de la misma o desde los desplegados del menú principal.

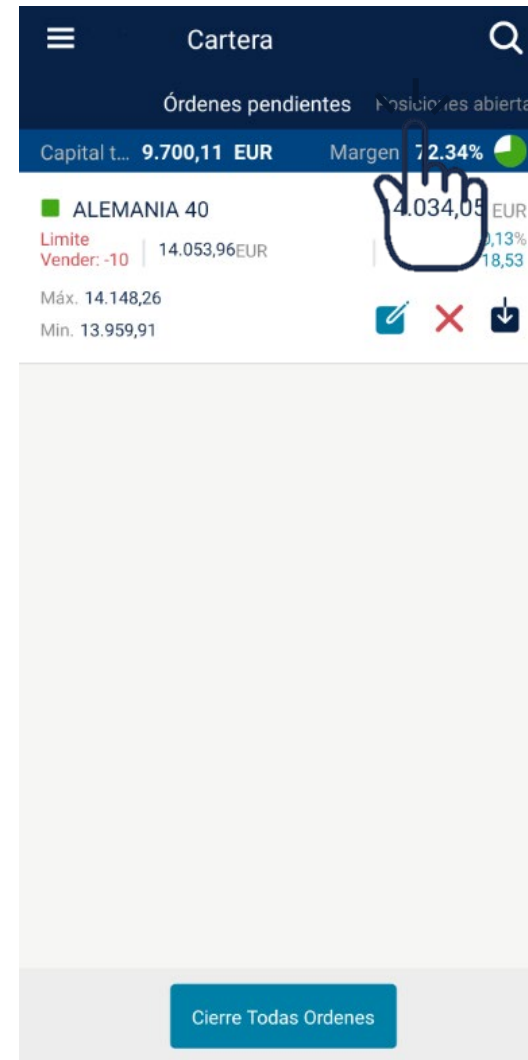
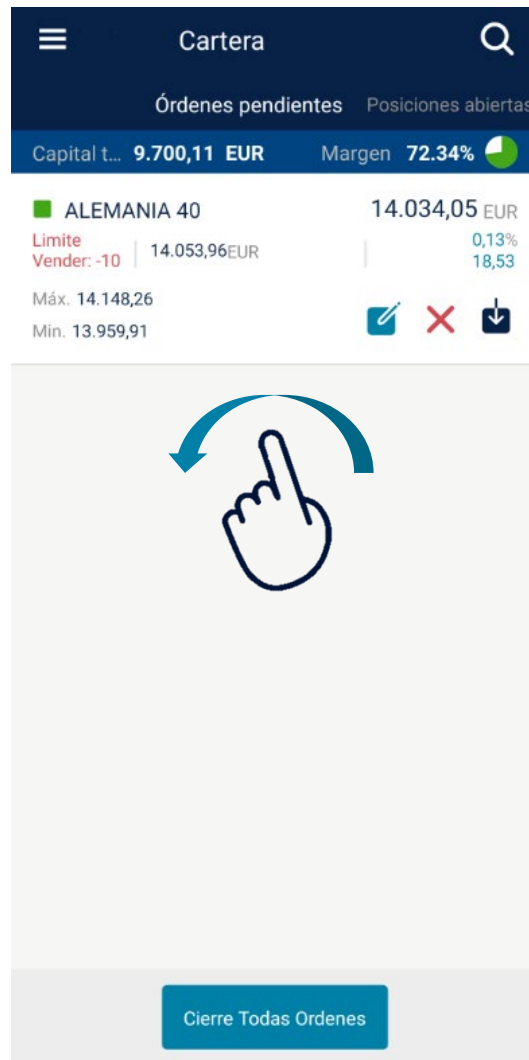

### 03. "Cartera"

Como hemos explicado antes, la primera pantalla que se te va a cargar es tu "Cartera" en la sección "Órdenes pendientes". Aquí se muestran todas las órdenes pendientes de tramitar en Trader.

- Top Bar:** 'Cartera' title, search icon, and tabs for 'Órdenes pendientes' and 'Posiciones abiertas'. A callout box labeled 'Cartera' points to the top bar.
- Account Summary:** 'Capital t... 9.700,11 EUR' and 'Margen 72.34%'. A callout points to the current CFD price: '14.034,05 EUR'.
- Order Details:** 'ALEMANIA 40' with 'Limite' and 'Vender: -10' at '14.053,96EUR'. A callout points to this information: 'Te muestra la información sobre la orden pendiente de ejecutar.'
- Price Range:** 'Máx. 14.148,26' and 'Min. 13.959,91'. A callout points to these values: 'Marca el máximo y mínimo del valor en la sesión actual.'
- Action Buttons:** 'Detalle de movimiento' (download icon), 'Cancelar orden' (cancel icon), and 'Modificar orden' (edit icon). Callouts describe each: 'Te permite descargar la información de la orden que está pendiente de ejecución.', 'Te permite eliminar la orden pendiente de ejecución.', and 'Te permite modificar los datos de la orden pendiente de ejecución, como por ejemplo cambiar el precio de una orden limitada o un stop.'
- Emergency Button:** 'Cierre Todas Ordenes' at the bottom. A callout with an information icon explains: 'Este "Botón del pánico" te permite cancelar todas las órdenes pendientes de golpe.'

### 03. "Cartera"

Da una visión completa de las posiciones en CFD abiertas, junto con la valoración de la PyG no realizada. Además, dentro de esta sección, también podremos ejecutar nuevas órdenes.

Muestra los detalles de tu operación. (Nº de contratos, sentido y precio de ejecución)

Marca el máximo y mínimo del valor en la sesión actual

Refleja la suma de las PyG no realizadas.

Precio actual del valor

Rentabilidad de la posición

Refleja el importe de la PyG no realizada diaria. A su vez, pulsando sobre este botón, se procedería a cerrar la posición a través de una orden "a mercado".

**i** En esta sección las posiciones te aparecerán agrupadas por el activo subyacente. Para poder desglosarlas y fijar toma de beneficios/stop pérdidas deberás pulsar en el desplegable:

Te permite asociar órdenes a la posición abierta.

**i** Este "Botón del pánico" te permite cerrar todas las posiciones de golpe. Las órdenes de cierre se ejecutarán como órdenes "a mercado".

## 04. “Diario de operaciones”

El apartado “Diario de operaciones” te permite tener una visión general de tus últimas operaciones.

### Diario de operaciones

El “Saldo de la cuenta” refleja la evolución de tu saldo en la plataforma BBVA Trader CFD.

Podrás ver la evolución en transferencias de dinero o en porcentaje, además de modificar el intervalo de tiempo para ver la evolución en corto o largo plazo.

En la sección “Ganancia por operativa en CFD” los resultados no se agrupan por categoría de CFD sino que te muestran los datos de las operaciones de los 10 CFD que más has usado.

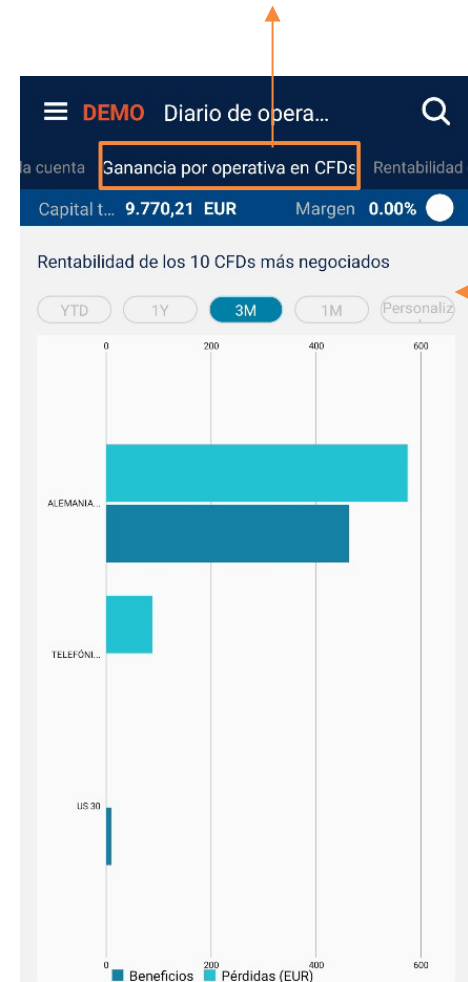

Esta sección también te permite elegir el intervalo temporal.

## 04. “Diario de operaciones”

La “Rentabilidad de las categorías de activos subyacentes” te ofrece una visión general de tus operaciones. Aquí puedes ver las ganancias o pérdidas de tus últimas operaciones por categorías de CFD.

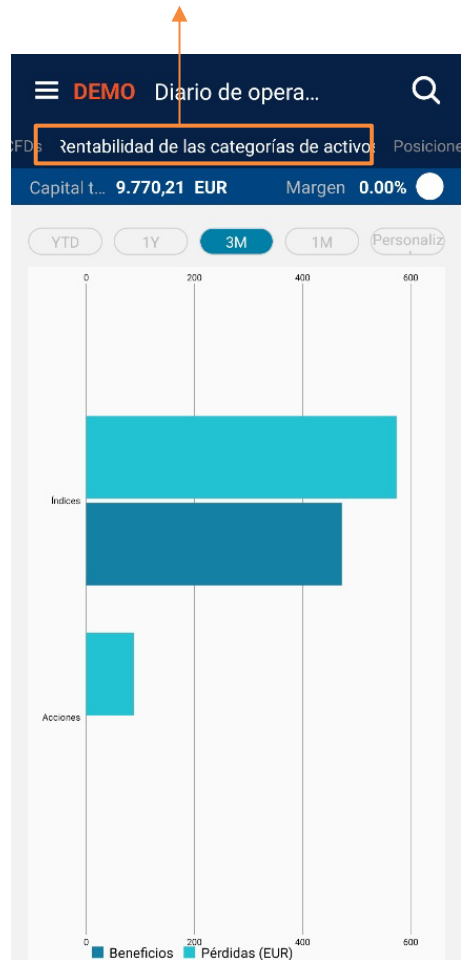

**i** Gracias a este desplegable podrás ver el precio de compra y de venta de la posición cerrada, así como la fecha concreta de ambas ejecuciones.

ALEMANIA 40	57,10 EUR
13.04.2022 16:39	
Sell: -10   14.032,65	13.04.2022 16:38
Buy: 10   14.026,94	13.04.2022 16:39

Fecha exacta del cierre de la posición.

En esta sección podrás ver toda la información del histórico de las posiciones cerradas de tu cuenta Trader.

Capital t... 9.770,21 EUR Margen 0.00%

ALEMANIA 40 57,10 EUR

13.04.2022 16:39 27,00 EUR

ALEMANIA 40 7,00 EUR

ALEMANIA 40 32,10 EUR

TELEFÓNICA 0,01 EUR

ALEMANIA 40 -574,00 EUR

ALEMANIA 40 32,10 EUR

ALEMANIA 40 77,20 EUR

Total -189,24 EUR

Desde 13.03.2022 → Para 13.04.2022 →

El importe de la PyG realizada.

Total de las PyG realizadas.

Te permite acotar el intervalo de búsqueda dentro del histórico de posiciones.

## 04. "Diario de operaciones"

En esta sección vas a encontrar un histórico de todas las operaciones que has realizado en tu cuenta CFD.

Cantidad de la operación y tipo de orden con la que se ejecutó.

Capital t... 9.770,21 EUR		Margen 0.00%	
ALEMANIA 40	14.026,94 EUR	Market Buy: 10	13.04.2022 16:39
ALEMANIA 40	14.032,65 EUR	Market Sell: -10	13.04.2022 16:38
ALEMANIA 40	14.000,39 EUR	Market Buy: 10	13.04.2022 14:00
ALEMANIA 40	14.003,09 EUR	Market Sell: -10	13.04.2022 13:56
ALEMANIA 40	14.006,40 EUR	Market Buy: 10	13.04.2022 13:56
ALEMANIA 40	14.007,10 EUR	Market Sell: -10	13.04.2022 13:55
ALEMANIA 40	14.008,90 EUR	Market Buy: 10	13.04.2022 13:55
ALEMANIA 40	14.012,11 EUR	Market Sell: -10	13.04.2022 13:51

En este botón puedes descargar el detalle de la operación.

Precio de ejecución de la orden.

También puedes acotar tu búsqueda por intervalos de fechas.

## 05. “Vista del mercado”

El apartado de “Vista del mercado” es el más operacional. Dentro de esta sección vas a poder ponerte al día de lo que está sucediendo en el mercado, así como consultar y personalizar tus listas de CFD.

Dentro de “Instrumentos” vas a localizar todos los CFD que tienes disponible en nuestra plataforma.

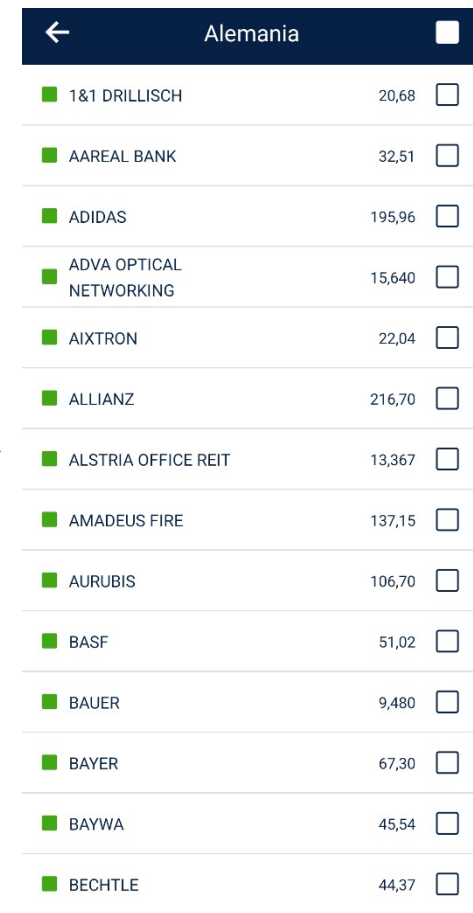
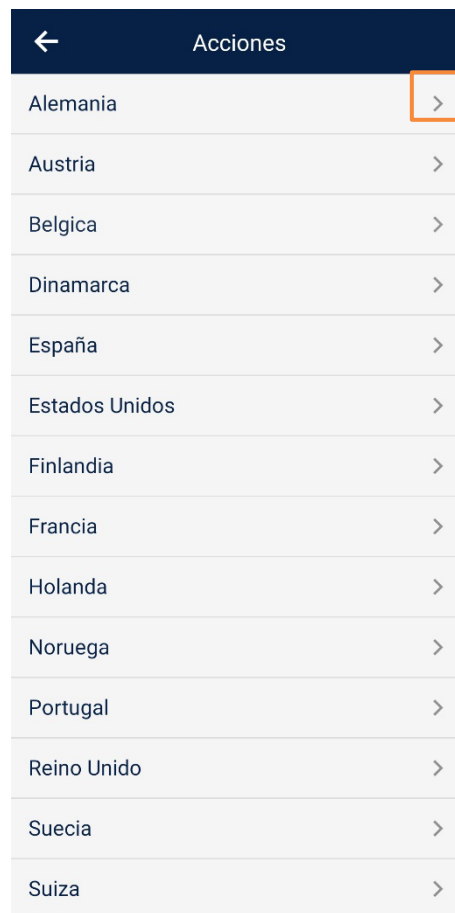
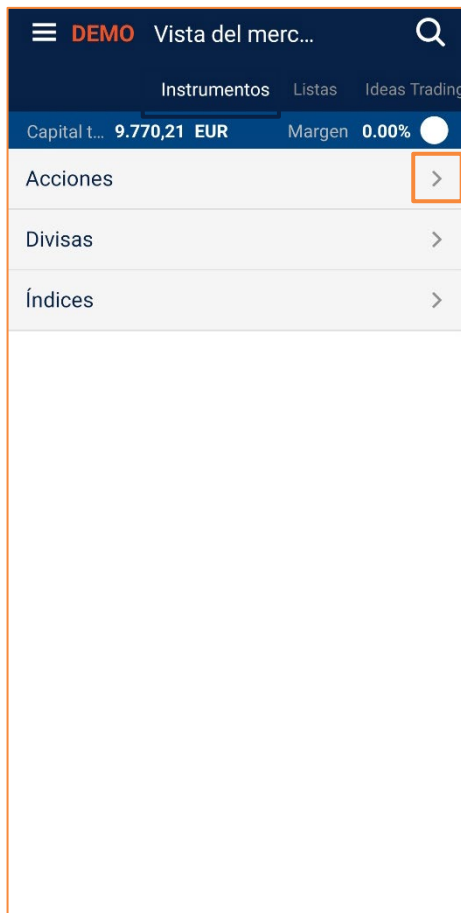

← Alemania		
■ 1&1 DRILLISCH	20,68	<input type="checkbox"/>
■ AAREAL BANK	32,51	<input type="checkbox"/>
■ ADIDAS	195,96	<input type="checkbox"/>
■ ADVA OPTICAL NETWORKING	15,640	<input type="checkbox"/>
■ AIXTRON	22,04	<input type="checkbox"/>
■ ALLIANZ	216,70	<input type="checkbox"/>
■ ALSTRIA OFFICE REIT	13,367	<input type="checkbox"/>
■ AMADEUS FIRE	137,15	<input type="checkbox"/>
■ AURUBIS	106,70	<input type="checkbox"/>
■ BASF	51,02	<input type="checkbox"/>
■ BAUER	9,480	<input type="checkbox"/>
■ BAYER	67,30	<input type="checkbox"/>
■ BAYWA	45,54	<input type="checkbox"/>
■ BECHTLE	44,37	<input type="checkbox"/>

## 05. "Vista del mercado"

**i** Para agilizar tu operativa, puedes crear listas personalizadas.

**1.** Seleccionas los valores que quieres añadir a tu lista y le das a "Selecciona una lista".

Company	Price	Selected
1&1 DRILLISCH	20,69	<input checked="" type="checkbox"/>
AAREAL BANK	32,51	<input checked="" type="checkbox"/>
ADIDAS	196,04	<input type="checkbox"/>
ADVA OPTICAL NETWORKING	15,640	<input type="checkbox"/>
AIXTRON	22,05	<input type="checkbox"/>
ALLIANZ	216,78	<input type="checkbox"/>
ALSTRIA OFFICE REIT	13,367	<input type="checkbox"/>
AMADEUS FIRE	137,15	<input type="checkbox"/>
AURUBIS	106,68	<input type="checkbox"/>
BASF	51,04	<input type="checkbox"/>
BAUER	9,480	<input type="checkbox"/>
BAYER	67,32	<input type="checkbox"/>
BAYWA	45,54	<input type="checkbox"/>

**2.** Pulsas sobre "Nueva lista" y le pones el nombre que prefieras.

Nueva lista +

Hecho

**3.** Ya tendrías la lista disponible. Recuerda que puedes modificar o eliminar la lista en cualquier momento.

Mi lista X

Dentro de la sección "Listas" tendrás disponibles tanto las listas que crees nuevas como las que nosotros te ofrecemos como predeterminadas.

Capital... 10.387,85 EUR Margen 41.33%

Indices Predeterminado

Buscar

Index	Change	Value	Vender	Comprar
ALEMANIA 40	0,49 %	69,30	14.311.37	14.313.17
ESPAÑA 35	1,06 %	92,15	8.792.58	8.797.58
EURO 50	1,07 %	41,41	3.897.65	3.899.45
JAPON 225	-0,04 %	-12,17	27.249.13	27.264.13
US 30				

Pulsando vas a poder ver todas las listas que tienes disponibles.

Capital... 10.381,85 EUR Margen 41.36%

Indices Predeterminado

Indices Predeterminado

Acciones Predeterminado

Divisas Predeterminado

Mi lista

Pulsando vas a poder ver la gráfica del valor.

## 05. “Vista del mercado”

Gracias a la sección “Noticias” podrás estar informado de todo lo que está ocurriendo en los mercados a lo largo de la sesión. Además cuentas con “Ideas de trading” elaboradas por los profesionales del portal financiero Estrategias de inversión que te serán de gran utilidad a la hora de elaborar tu estrategia con CFD.

En el caso del apartado noticias podrás escoger entre noticias escritas o Podcasts.

A dropdown menu is shown, containing two options: 'Noticias' and 'Podcasts'. Both options have a checkmark next to them, indicating they are selected. The menu is highlighted with an orange box.

## 06. “Usuario y cuenta”

Dentro de “Usuario y cuenta” encontrarás tanto la información relevante de tu cuenta como los movimientos de efectivo que se han llevado a cabo. También tendrás la posibilidad de personalizar la estructura y la estética de la misma.

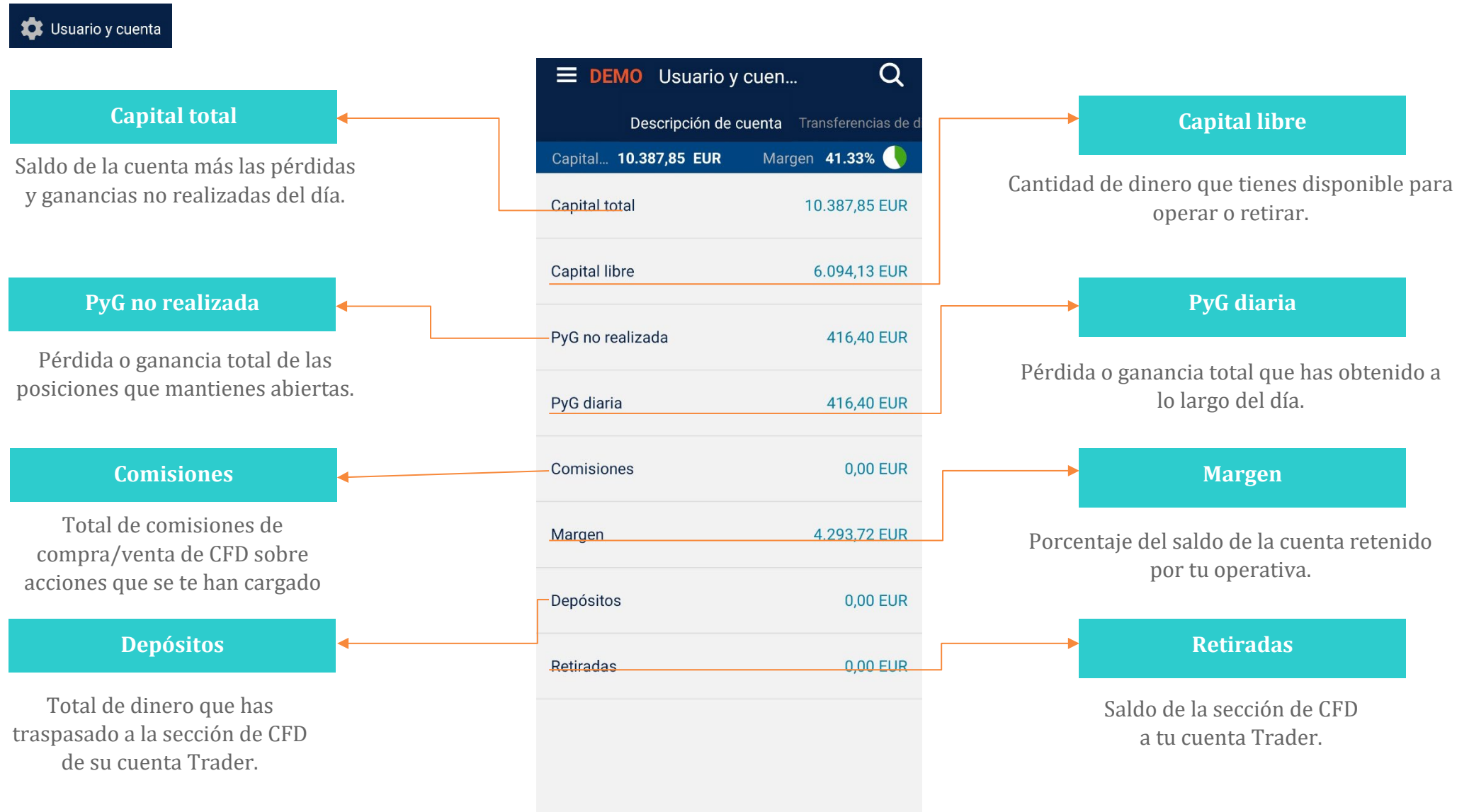

## 06. “Usuario y cuenta”

Desde “Transferencias de efectivo” puedes retirar el dinero de CFD para traspasarlo a tu cuenta Trader.

En el caso de querer traspasar efectivo a la plataforma de CFD debes hacerlo desde la página web.

Desde “Transacciones en efectivo” puedes revisar todos los cargos y abonos que se aplican sobre tu cuenta. Por ejemplo, en esta sección aparecen los costes de financiación nocturna o las PyG no realizadas de las posiciones que mantenemos abiertas al cierre de sesión.

Capital... 10.411,91 EUR Margen 41.25%

19.04.2022 22:15	Financiación Nocturna ALEMANIA 40	-2,27 EUR
19.04.2022 22:15	Financiación Nocturna ALEMANIA 40	-2,27 EUR
19.04.2022 22:15	PyG No Realizado Diario ALEMANIA 40	595,38 EUR
19.04.2022 22:15	PyG No Realizado Diario ALEMANIA 40	596,88 EUR
19.04.2022 11:39	PyG Realizado Diario ALEMANIA 40	-168,30 EUR
19.04.2022 11:35	PyG Realizado Diario ALEMANIA 40	62,10 EUR
19.04.2022 11:27	PyG Realizado Diario ALEMANIA 40	7,00 EUR
19.04.2022 11:24	PyG Realizado Diario ALEMANIA 40	7,00 EUR
19.04.2022 10:24	PyG Realizado Diario ALEMANIA 40	12,10 EUR
19.04.2022 10:23	PyG Realizado Diario ALEMANIA 40	42,10 EUR

## 06. “Usuario y cuenta”

Desde “Mensajes” puedes ver todas las notificaciones relevantes que te enviamos.

Fecha	Notificación
17.04.2022 05:00	Notificación Día Festivo
14.04.2022 05:00	Notificación Festivo de Mercado
14.04.2022 05:00	Notificación Día Festivo
13.04.2022 05:00	Notificación Día Festivo
04.04.2022 05:00	Notificación Día Festivo
20.02.2022 04:00	Notificación Día Festivo
02.02.2022 04:00	Notificación Día Festivo
01.02.2022 04:00	Notificación Día Festivo

En el apartado “Costes y gastos” tienes disponible el documento con la información complementaria de cada instrumento de CFD.

Fecha	Instrumento	Operación
21.04.2022 02:07	ANDRITZ	Sell
21.04.2022 02:07	ANDRITZ	Buy
21.04.2022 02:07	AUSTRIA	Sell
21.04.2022 02:07	AUSTRIA	Buy
21.04.2022 02:07	CA IMMOBILIEN ANLAGEN	Sell
21.04.2022 02:07	CA IMMOBILIEN ANLAGEN	Buy
21.04.2022 02:07	ERSTE GROUP BANK	Sell
21.04.2022 02:07	ERSTE GROUP BANK	Buy

Desde 21.04.2022 → Para 21.04.2022 →

## 06. "Usuario y cuenta"

### Colores

Puedes modificar los colores de la plataforma.

12,45000 / 12,45000	<input type="radio"/>
12,45000 / 12,45000	<input checked="" type="radio"/>

### Configuración de órdenes

Puedes personalizar la configuración predeterminada de la estructura de la boleta para cada CFD. Podrás fijar: la cantidad, la toma de beneficios, stop de pérdidas o que marque siempre la casilla de "Forzar apertura"

ALEMANIA 40		
Cantidad	10	Forzar apertura Apagado
Toma de beneficios		Stop de pérdidas Apagado
Stop de pérdidas		Stop dinámico Apagado
<input type="button" value="+ Agregar instrumento"/>		

### Mensajes de confirmación

Podrás ocultar o mostrar mensajes de confirmación para estos tres escenarios.

Modificación de orden	<input checked="" type="checkbox"/>
Cancelación de orden	<input checked="" type="checkbox"/>
Cierre Todas Ordenes	<input checked="" type="checkbox"/>

Dentro del apartado "Configuración" podrás personalizar a tu gusto diferentes aspectos de la plataforma.

### Primera página

Te permite seleccionar la pantalla que quieres que te salte por defecto al abrir la plataforma.

Menú	<input checked="" type="radio"/>
Listas	<input type="radio"/>
Noticias	<input type="radio"/>
Posiciones abiertas	<input type="radio"/>
Órdenes pendientes	<input type="radio"/>

### Noticias

Puedes elegir que en el momento que llegue un AudioMercado se reproduzca automáticamente

Auto display nuevo podcast	<input checked="" type="checkbox"/>
----------------------------	-------------------------------------

### Info & contrato

Te da acceso directo a la información relacionada con tu cuenta CFD.

Precios y servicios	→
Información General	→
Gráficos por	→

## 07. Lanzar órdenes

Desde la APP vas a poder lanzar órdenes desde las siguientes vías:

ALEMANIA 40 EUR  
0,49 %  
69,30  
Vender 14.311,37  
Comprar 14.313,17

Pulsando sobre los botones de vender y comprar que aparecen en la sección “Lista” te va a saltar directamente la boleta de compra/venta.

ALEMANIA 40 13.916,89 EUR  
Corto: -10 | 13.918,00EUR  
Máx. 13.958,46  
Min. 13.856,29  
Cerrar 2,10

Pulsando sobre el botón de modificar de las secciones de “Posiciones abiertas” y “órdenes pendientes” podrás fijar tu stop de pérdidas y toma de beneficios. Además el botón de cierre, cerrará tu posición con una orden a mercado.

Corto: -10 13.918,00 EUR  
Toma de B. --  
Stop de P. --  
Cerrar 2,10

Pulsando sobre el nombre del producto desde la sección de “Instrumentos” podrás acceder a la siguiente pantalla:

España  
ACCIONA 189,02

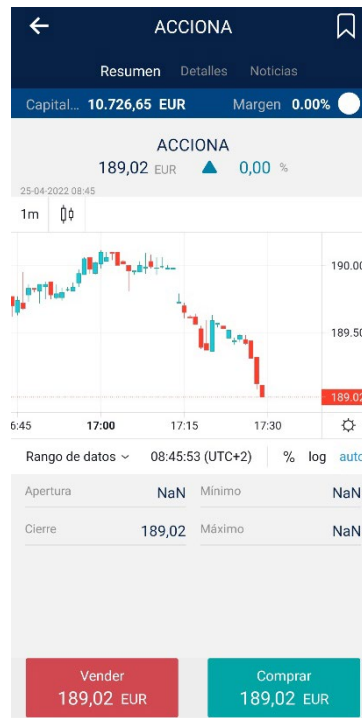

ACCIONA  
Resumen Detalles Noticias  
Capital... 10.726,65 EUR Margen 0.00%  
Instrumento ACCIONA  
Tipo Acciones  
Moneda EUR  
ISIN subyacente ES0125220311  
Mercado de referencia Bolsa de Madrid  
Parámetro de margen 20,00 %  
Número mínimo de contratos por orden 1  
Número máximo de contratos por orden 12.492  
Posible Posición corta Sí  
Tasa de comisión 0,06 %  
Limite inferior comisión 6,00  
Factor de compensación de dividendos largo 85,00%  
Factor de compensación de dividendos corto 100,00%  
Repo recargo 0,00 %  
Tipo de interés de referencia EURIBOR 1M  
Horario de negociación del día 09:00 - 17:30  
Horario habitual de negociación 09:00 - 17:30  
Documento de datos fundamentales Descargar:  
Vender 189,02 EUR Comprar 189,02 EUR

ACCIONA  
Resumen Detalles Noticias  
Capital... 10.726,65 EUR Margen 0.00%  
21.04.2022 06:10  
El planeta reclama infraestructuras má... →  
11.04.2022 09:10  
Banco Santander, la marca más valiosa d... →  
21.02.2022 09:00  
Banco Santander afronta el reto de gestion... →  
25.01.2022 17:20  
¿Podrá Solana recuperar la confianza de lo... →  
14.12.2021 17:20  
¿Se podrán salvar las criptomonedas? →  
21.06.2021 09:22  
El petróleo sube ante los mensaj3es de Irán d... →  
11.06.2021 07:00  
El superciclo en materias primas... apoyad... →

## 07. Lanzar órdenes

### Sentido de la orden

Operando con CFD vas a poder tomar posiciones alcistas (comprar) o bajistas (vender)

### Profundidad de mercado

Pulsando sobre el desplegable vas a poder ver la profundidad de mercado del valor

Profundidad Mercado			
	Vender	Comprar	
141	14.233,21	14.235,01	141
141	14.232,21	14.236,01	141
141	14.231,21	14.237,01	141
141	14.230,21	14.238,01	141
141	14.229,21	14.239,01	141
0	0,00	0,00	0
0	0,00	0,00	0
0	0,00	0,00	0
0	0,00	0,00	0
0	0,00	0,00	0

### Información sobre costes

Recoge todos los costes asociados a tu operación.

← ALEMANIA 40

14.233,71 Vender 14.235,51 Comprar

Profundidad Mercado

Cantidad: 10 (min: 1, max: 625)

Nocional: 142.337,10 EUR  
Margen (5,00 %): 7.116,86 EUR

MERCADO LIMITE STOP

Forzar apertura

Asociar orden: No

**Información sobre Costes**

Costes de entrada (una vez)	-9,00 EUR
Costes de financiación (por un día)	-11,93 EUR
Costes de salida (una vez)	-9,00 EUR
Coste total	-29,93 EUR
Coste total como % del volumen de transacción	-0,02 %
Efecto de los costes en el rendimiento	-29,93 EUR

Vender a 14.237,22 EUR  
Pueden aplicarse tarifas

### Cantidad

Puedes fijar la cantidad de CFD que quieres contratar. En la parte inferior puedes ver el número mínimo y máximo negociable.

### Importe

Te muestra el Nocional (la cantidad con la que te expones en el mercado) y el margen (cantidad que desembolsas con la operación)

### Forzar apertura

En CFD cuando abres una posición la cierras con su inversa. Es decir, si estás posicionado en largo solo podrás cerrarlo realizando una venta. Gracias al botón "Forzar apertura", si está marcada, la ejecución de la orden no cerrará la posición existente en cuenta.

Recuerda que los costes de financiación SOLO se aplicarán en caso de que mantengas la posición abierta pasado el cierre de sesión.

# 07. Lanzar órdenes

Dentro de la plataforma de CFD tenemos disponible tres tipos de órdenes:

Recuerda que, para órdenes límite y stop tendrás que fijar el precio y la validez de la orden.

**i** También podrás asociar órdenes para tener más controladas tus posiciones abiertas. Solo hará falta que:

**1.** Pulsas sobre “Asociar orden”.

**3.** Rellena los datos específicos.

**2.** Escoges la orden que quieres asociar.

Fijar las órdenes a partir de un precio objetivo.

Fijar las órdenes a partir de una distancia medida en puntos.

Fijar las órdenes a partir de una distancia porcentual.

El stop de pérdidas puede ser dinámico.

Fijar las órdenes a partir de la cantidad de beneficios que quieres obtener o las pérdidas que quieres limitar.